



Home Vogelzang

TERVUURSESTEENWEG 290 . 3001 HEVERLEE
TELEFOON (016)27.97.11



HOME VOGELZANG



Tervuursesteenweg 290
3001 HEVERLEE
Telefoon: (016) 27 97 11
E-mail: sociale.dienst@homevogelzang.be
www.homevogelzang.be

INFORMATIEBROCHURE

Home Vogelzang

| | |
|--|----|
| Welkomstwoord | 2 |
| Doelpubliek | 3 |
| Verblijfskosten | 4 |
| Administratieve dienst | 5 |
| Medische dienst - Verzorging | 6 |
| Palliatief support team - Sociale dienst | 7 |
| Pastorale dienst | 8 |
| Animatie | 9 |
| Maaltijden | 10 |
| Kinesitherapie - Technische dienst - Onderhoud | 11 |
| Externe diensten: pedicure - kapper - wasserij | 12 |
| Nuttige telefoonnummers | 13 |
| Tot slot | 14 |

TOT SLOT

Teneinde u een gezonde en aangename ontspanning te verzekeren, kunt u:

- Alle dagen vrij uit gaan om wandelingen te maken of boodschappen te doen;
- Doorlopend bezoek ontvangen
- Op vakantie gaan of familie bezoeken, mits aan de hoofdverpleegkundige en ook aan het secretariaat de periode van afwezigheid (+ vertrek- en aankomstuur) te melden.

Wij danken u voor het in ons gestelde vertrouwen en hopen u van harte te mogen verwelkomen als nieuwe bewoner van Home Vogelzang.

VOOR MEER INFORMATIE KAN U ZICH WENDEN TOT :

ANJA SWINGS/SANDRA NECKEBROECK, SOCIALE DIENST

NUTTIGE TELEFOONNUMMERS

| | |
|----------------------------|--------------|
| Onthaal: | 016/27 97 11 |
| Sociale dienst: | 016/27 97 13 |
| Directie: | 016/27 97 62 |
| Kwaliteitscoördinator: | 016/27 97 20 |
| Personeelszaken: | 016/27 91 61 |
| Techniker: | 016/27 97 04 |
| Keuken: | 016/27 97 05 |
| Kiné: | 016/27 97 86 |
| Keukenhostess, onderhoud: | 016/27 97 08 |
| Animatie: | 016/27 97 12 |
| Verpleegteam 1: | 016/27 97 27 |
| Verpleegteam 1, nieuwbouw: | 016/35 21 01 |
| Verpleegteam 2: | 016/27 97 31 |
| Verpleegteam 2, nieuwbouw: | 016/36 21 02 |
| Verpleegteam 3: | 016/27 97 35 |
| Verpleegteam 3, nieuwbouw: | 016/36 21 03 |
| Nachtwaak: | 016/27 97 84 |
| Pastorale dienst: | 016/35 75 40 |

WELKOMSTWOORD

Wij heten u van harte welkom in Home Vogelzang.

Met deze informatiebrochure willen wij u kort wegwijs maken in ons woon- en zorgcentrum.

Home Vogelzang is gelegen langs de steenweg Leuven - Tervuren. Het wordt beheerd door de Raad van Bestuur van de vzw Home Vogelzang. De dagelijkse leiding is in handen van het directieteam.

Home Vogelzang is erkend door het Ministerie van Gezin en Welzijnzorg onder het nummer "P.E. 7" voor het rusthuisgedeelte.

Voor onze R.V.T-erkenning is het nummer "V.Z.B. 2124" van kracht.



DOELPUBLIEK

Home Vogelzang biedt een thuis aan 158 bejaarde bewoners, welke hun filosofische, godsdienstige of politieke opvatting ook mag zijn.

Het huis beschikt over **89 nieuwbouwkamers in Blok C**, in gebruik sinds juni 2022.

Er zijn ook **57 éénpersoonskamers** voorzien in **Blok D**. Hiervan zijn 19 kamers voor ouderen met dementie en 19 voor ouderen met psychische problemen.

Deze 2 leefgroepen kunnen indien nodig afgesloten worden met een deurcodering.

Blok B, waar wij eveneens kamers hebben voor echtparen, wordt momenteel gerenoveerd. **Blok A** zal voor andere doeleinden gebruikt worden in de toekomst.

Home Vogelzang richt zich zowel tot mannen, vrouwen, als echtparen. Wij bieden plaats aan hulpbehoevende bejaarden vanaf de leeftijd van 65 jaar.

Wanneer u thuis een bejaard familielid verzorgt en tijdelijk niet beschikbaar bent omwille van vakantie, ziekte, of, alvorens na een ziekenhuisopname naar huis terug te keren, kan de bejaarde tijdelijk in één van de 10 kortverblijfkamers in Home Vogelzang opgenomen worden.

EXTERNE DIENSTEN

U kan vrijblijvend een beroep doen op ons aanbod "externe diensten".

PEDICURE

De pedicure is wekelijks aanwezig in Home Vogelzang. Om een afspraak te maken kan men zich steeds wenden tot het secretariaat.

KAPPER

Het kapsalon in Home Vogelzang is wekelijks geopend op dinsdag en donderdag.

Bewoners die zich moeilijk kunnen verplaatsen, worden gehaald en teruggebracht naar hun kamer.

Een afspraak kan gemaakt worden via het secretariaat.

WASSERIJ

U kan gebruik maken van de wasserij die in Home Vogelzang regelmatig het wasgoed komen ophalen.

KINESITHERAPIE

De kiné-behandeling gebeurt op doktersvoorschrift.

De bewoner op een kamer met ROB-erkenning kan kiezen voor zijn/haar kinesist of de kinesist verbonden aan het rusthuis. Bewoners opgenomen op een kamer met RVT-erkenning doen beroep op een van de kinesisten in dienst van het RVT.

Deze behandelingen kunnen plaatsvinden zowel op de kamer als in de kinezaal, waar ook alle andere bewoners welkom zijn om gebruik te maken van de faciliteiten.

De bewoners kunnen ook bij de kinesitherapeuten terecht voor aanvragen/aanpassingen van rolstoelen en hulpmiddelen.



TECHNISCHE DIENST

De Technische Dienst helpt u graag bij het uitvoeren van klusjes of het repareren van defecten.

Ze zijn te contacteren via het secretariaat.

VERBLIJFSKOSTEN

Het bedrag van de verblijfskosten varieert naargelang de grootte van de kamer en wordt periodiek aangepast aan de evolutie van de levensduurte.

Tarieven vanaf 01.02.2023

- Kleine kamer (Blok B) : € /dag
- Grote kamer (Blok D) : € /dag
- Nieuwbouwkamer (Blok C) : € /dag
- Echtbaar in appartement (Blok B) : € /dag
- Assistentiewoning : € /dag

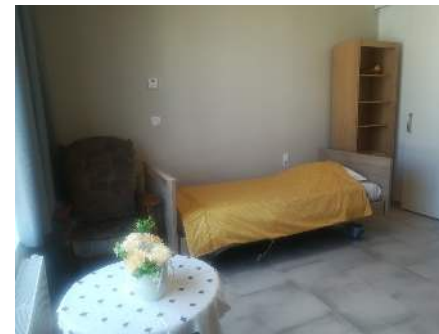

In de dagprijs zijn inbegrepen:

◇ verblijf, maaltijden, verpleegkundige zorgen dag en nacht, onderhoud van de kamer, kinesitherapie voor R.V.T.-bewoners, verwarming, water, elektriciteit, was van bedlinnen en incontinentiemateriaal.

Niet inbegrepen in de kostprijs:

- ◇ remgeld dokter, remgeld kinesist voor rusthuisbewoners, kapper, pedicure, telefoon (persoonlijke gesprekken), medicatie, was van persoonlijk linnen.

ADMINISTRATIEVE DIENST

Het secretariaat is gelegen op het gelijkvloers, vlakbij de ingang. Hier worden allerlei inlichtingen verstrekt van praktische, administratieve en financiële aard.

Uitgaande briefwisseling kan overgemaakt worden aan het secretariaat, waar eveneens postzegels kunnen worden verkregen. De ingekomen poststukken worden dagelijks op de kamers bezorgd.

Openingsuren:

| | |
|-----------------------------------|--------------------|
| <i>Maandag tot en met vrijdag</i> | <i>08u00-16u00</i> |
| <i>Zaterdag</i> | <i>08u00-13u30</i> |
| <i>Zon- en feestdagen</i> | <i>gesloten</i> |



MAALTIJDEN

Dagelijks worden verse maaltijden bereid in een modern uitgeruste keuken, onder de vakkundige leiding van een gediplomeerde kok.

Indien nodig kunnen bewoners dieetvoeding krijgen.

De maaltijden worden gebruikt in de leefruimtes, met de bedoeling om zoveel mogelijk sociale interactie te creëren met mede-bewoners. De leefruimtes bieden een huiselijke sfeer. De maaltijden worden uitgeschept aan tafel.

- Ontbijt: ± 08u00
- Middag: ± 12u00
- Avond: ± 17u00
- Drankentoe met yoghurt en pudding vanaf 19u30

Om onze bejaarden bij de samenstelling van hun maaltijden te helpen neemt de keukenverantwoordelijke bij de opname contact op met de bewoner.

ANIMATIE

De dienst animatie is gericht op zowel groeps- als individuele activiteiten.

Deze hebben tot doel zowel ontspannen als reactiveren van de bewoner.

Een greep uit het aanbod: bingo, quiz, kaartnamiddag, blijf fit verjaardagsfeest, verwennamiddagen, optredens, bibliotheek, kamermoment, café.

Alle activiteiten staan vermeld in het huiskrantje: "t Gazetje", dat om de 3 maanden verschijnt.

Als nieuwe bewoner kan u deelnemen aan de praatgroep.

Onder begeleiding van de ergotherapeuten worden in kleine groep ervaringen uitgewisseld rond diverse thema's: o.a kennismaken met elkaar, je jeugd-jaren, je beroepsleven en/of huishoudelijke zorgen, de opname in een rusthuis en de ervaringen hierrond.



MEDISCHE DIENST

Er is aan het home een 'coördinerend en raadgevende' arts verbonden aan wie men steeds advies kan vragen, Dr. Jo Lisaerde.

Per afdeling wordt een afdelingsarts voorzien in de toekomst. Iedereen is echter vrij wat de keuze van huisarts betreft.

Dr. Van Buggehout Rob, psychiater, is 2 keer per week aanwezig.

VERZORGING

Een optimale verzorging met respect voor uw menselijke waardigheid en eigenheid wordt u gewaarborgd. Home Vogelzang beschikt hiervoor over bekwame verpleegkundigen, zorgkundigen en logistieke medewerkers.

Zij zijn ingedeeld in 3 teams, onder de leiding van één hoofdverpleegkundige per team.

In overleg met uw huisarts staan zij garant voor een goede opvolging van uw gezondheid. U kan steeds bij de hoofdverpleegkundigen terecht met eventuele vragen.

PALLIATIEF SUPPORT TEAM

Palliatieve zorg beoogt, voor zwaar zieke bewoners, een optimale levenskwaliteit te garanderen binnen het rusthuis. Ons multi-disciplinair team zorgt voor een fysieke– psychische en morele ondersteuning van alle betrokkenen.

Door een kwalitatieve totaalzorg proberen wij onze bewoners en hun familie te begeleiden naar een waardig levens-einde.

SOCIALE DIENST

Iedereen die de leeftijd van 65 jaar bereikt heeft, kan een aanvraag tot opname in Home Vogelzang indienen.

Deze procedure gebeurt via de sociale dienst, waar alle nodige inlichtingen zullen verstrekt worden.

Voor meer informatie of een bezoek aan Home Vogelzang kan u op afspraak terecht bij de sociale dienst.

De sociale dienst verzorgt de opvang en begeleiding van bewoners en familieleden voor en tijdens het verblijf in Home Vogelzang.

PASTORALE DIENST

Home Vogelzang is opgericht in 1963 door de Zusters van de Heilige Harten.

Ook vandaag nog zetten zij zich ten volle in om de pastorale zorg binnen ons en rust- en verzorgingstehuis te garanderen.

Binnen Home Vogelzang is een Pastorale Dienst actief. De pastoraal verantwoordelijke, Robin Bovy, en de leden van de pastorale ploeg staan steeds ter beschikking van onze bewoners en hun familie.

In onze instelling bestaat de mogelijkheid om dagelijks de eucharistieviering bij te wonen. Indien men wenst, kan de Communie ook op de kamer ontvangen worden.

